FIS Skisprung Weltcup
WILLINGEN

FIS SKI JUMPING WORLD CUP
VIESSMANN

30.01. - 01.02.2026

# VIP-HOSPITALITY-ANGEBOT

## VIESSMANN FIS SKISPRUNG WELTCUP WILLINGEN

SKI-CLUB WILLINGEN 1910

Erleben Sie den Nervenkitzel an der größten Sprungschanze der Welt in Willingen.

Das Weltcup-Event in Willingen ist nicht nur ein weiteres Datum im Skisprungkalender; es ist ein atemberaubendes Erlebnis, das jeden Besucher nachhaltig beeindruckt. Mit einer Stadionkapazität von 24.000 Zuschauern bietet Willingen die beste Stimmung und die meisten Fans, was den Jubel der Menge und den Anblick der Athleten in der Luft zu einem unvergleichlichen Adrenalinstoß macht.

Für diejenigen, die das ultimative Erlebnis suchen, bieten unsere VIP-Pakete exklusiven Zugang zum Herzen des Geschehens. Genießen Sie das Event in erstklassigem Komfort mit den besten Aussichten, Gourmet-Catering und der Möglichkeit, Skisprunglegenden und Gleichgesinnte zu treffen. Über 1.200 engagierte Freiwillige sorgen dafür, dass jeder Moment perfekt inszeniert wird, wodurch der FIS Skisprung Weltcup in Willingen ein herausragendes Ereignis des Jahres ist.
Seien Sie dabei und werden Sie Teil dieser außergewöhnlichen Feier. Sichern Sie sich jetzt Ihre VIP-Tickets und tauchen Sie ein in die Magie des Weltklasse Skisprung-Events in Willingen.

FIS SKI JUMPING WORLD CUP VIESSMANN

# GRÖSSER WEITER SPEKTAKULÄRER

# ZEITPLAN - vorläufig

**Freitag, 30. Januar 2026 – offizielles Training & FIS Skisprung Weltcup – Mixed Team**

10:30 Uhr Einlass
**11:00 Uhr Offizielles Training – Damen – 3 Runden**
**13:15 Uhr Offizielles Training – Herren – 2 Runden**
**16:10 Uhr FIS Skisprung Weltcup – Mixed Team**
**18:30 Uhr Eröffnungsfeier mit Präsentation aller Mannschaften**

**Samstag, 31. Januar 2026 – Qualifikation & FIS Skisprung Weltcup – Einzel - Damen und Herren**

11:00 Uhr Einlass
**11:45 Uhr Qualifikation Herren**
**13:15 Uhr FIS Skisprung Weltcup Damen – 2 Wertungsdurchgänge**
**16:00 Uhr FIS Skisprung Weltcup Herren – 2 Wertungsdurchgänge**
anschließend Siegerehrung im Stadion

**Sonntag, 1. Februar 2026 – Qualifikation & FIS Skisprung Weltcup – Einzel – Damen und Herren**

11:00 Uhr Einlass
**11:45 Uhr Qualifikation Herren**
**13:15 Uhr FIS Skisprung Weltcup Damen – 2 Wertungsdurchgänge**
**16:00 Uhr FIS Skisprung Weltcup Herren – 2 Wertungsdurchgänge**
anschließend Siegerehrung im Stadion

# GENIEßEN Sie den FIS Skisprung Weltcup in einem exklusiven Umfeld

- Ankommen und wohlfühlen
- Spannende Wettkämpfe erleben und Sieger feiern
- Gut essen und trinken
- Kontakte knüpfen

Erleben Sie Skispringen in einer First Class Atmosphäre. Das Team des VIP-Caterings lässt keine Wünsche offen und versorgt Sie mit köstlichen regionalen Spezialitäten und Getränken.

Die Wettkämpfe können Sie im Freien auf der VIP-Tribüne (nur Stehplätze, freie Platzwahl) verfolgen und mit dem stimmungsvollen und fairen Publikum Ihren Favoriten zujubeln.

# VIP AUFWIND

## Café-Restaurant Aufwind mit Panoramablick auf die Schanze, sowie großer Weltcupstube

Der VIP-Bereich im Café-Restaurant Aufwind steht den Sponsoren, Funktionären, politischen Vertretern sowie VIP-Gästen des Ski-Club Willingens zur Verfügung. In diesem Bereich können Sie auch VIP-Tickets erwerben.
Bei insgesamt 150 Sitzplätzen haben Sie freie Platzwahl, eine Sitzplatzreservierung ist in diesem Bereich leider nicht möglich.

Einlass nur mit gültiger VIP-Karte für diesen Bereich.
Auch Kinder müssen eine gültige Karte vorweisen und erhalten in diesem Bereich keine Ermäßigungen.

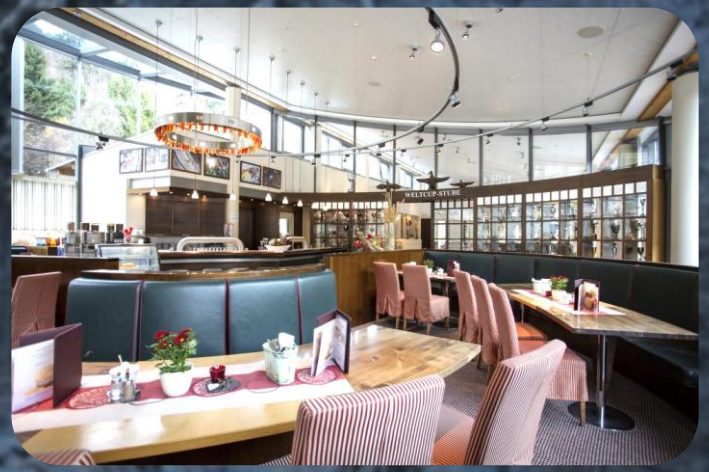

# VIP-ZELT ETTELSBERG

**Das VIP-Zelt Ettelsberg befindet sich im Auslauf der Mühlenkopfschanze neben dem Zuschauerblock D.**

Im VIP-Zelt haben wir 350 Sitzplätze, die von uns eingeteilt und für Sie namentlich reserviert werden.
Ein Tisch kann mit 6 Personen belegt werden.
Es stehen Tischreihen für 18 und 24 Personen zur Verfügung.

Einlass nur mit gültiger VIP-Karte für diesen Bereich.
Auch Kinder müssen eine gültige Karte vorweisen und erhalten in diesem Bereich keine Ermäßigungen.

# PREISE

**Freitag, 30. Januar 2026**

| | |
|---|---|
| VIP-Ettelsberg | 360,00 € |
| VIP-Aufwind | 360,00 € |

**Samstag, 31. Januar 2026**

| | |
|---|---|
| VIP-Ettelsberg | 380,00 € ausgebucht! |
| VIP-Aufwind | 380,00 € ausgebucht! |

**Sonntag, 1. Februar 2026**

| | |
|---|---|
| VIP-Zelt Ettelsberg | 360,00 € |
| VIP-Aufwind | 360,00 € |

**Preise inkl. 19 % Mehrwertsteuer**

# ÖFFNUNGSZEITEN VIP-Bereiche (vorläufig)

| | |
|---|---|
| **Freitag, 30. Januar 2026** | von 13:30 bis 20:30 Uhr |
| **Samstag, 31. Januar 2026** | von 12:00 bis 19:00 Uhr |
| **Sonntag, 1. Februar 2026** | von 12:00 bis 19:00 Uhr |

# BESTELLABWICKLUNG VIP-Tickets

Die VIP-Karten können telefonisch über die Bestell-Hotline +49 5632 9600 oder per E-Mail an info@sc-willingen.de bestellt werden. Ihre Sitzplätze im VIP-Zelt werden am Veranstaltungstag zugewiesen. Sitzplatzwünsche nehmen wir gerne unverbindlich entgegen.

Die VIP-Karten sind personalisiert. Bitte geben Sie den Firmennamen oder einen anderen gewünschten Namen mit an, ansonsten wird der Name des Bestellers aufgedruckt.

# PARKPLÄTZE

Die Parkplätze befinden sich oberhalb des Besucherzentrums in Willingen.
Am Ettelsberg, 34508 Willingen (Upland), Deutschland
**Breitengrad :** 51.287703 | **Längengrad :** 8.608187

FIS Skisprung Weltcup
**WILLINGEN**

**Wir freuen uns auf Sie!**

**Ski-Club Willingen e.V.**
Zur Mühlenkopfschanze 1
34508 Willingen
Tel: +49 (0)5632 9600
info@sc-willingen.de

FIS SKI JUMPING WORLD CUP VIESSMANN

SKI-CLUB WILLINGEN 1910